

SAGE ACADEMY

Schulungsprogramm
Sage 100 / Sage 100cloud /
Sage Office Line

2020



Liebe Kundin, Lieber Kunde,

alle Seminare in diesem Schulungskatalog sind verlinkt. So gelangen Sie einfach in die Sage University und können sich dort zu Ihrem gewünschten Termin anmelden. Bei der Selbstanmeldung in der Sage University sparen Sie außerdem 5 % mit dem Gutscheincode SPAREN2020.

Alle Seminare und E-Learnings zur Sage 100 /Sage 100cloud finden Sie auch auf unserer Internetseite:
www.sageu.de/sage100

Wir möchten darauf hinweisen, dass Änderungen zu den hier genannten Terminen und Orten vorbehalten sind.

Wir freuen uns Sie demnächst in unseren Schulungen begrüßen zu dürfen.

Ihr Team der Sage Academy

Schulungsprogramm Sage 100 / Sage 100cloud / Sage Office Line

Inhalt

Wie finden Sie den passenden Kurs für sich?	2
Entdecken Sie Ihren individuellen Lernpfad	2
Rechnungswesen	
OR01 Basisschulung Rechnungswesen	3
OR02 Aufbauschulung Anlagenbuchhaltung	3
OR03 Aufbauschulung Kostenrechnung	4
OR01_U Basisschulung Rechnungswesen für Umsteiger	4
OR02_U Aufbauschulung Anlagenbuchhaltung für Umsteiger	4
OR03_U Aufbauschulung Kostenrechnung für Umsteiger	4
OR04 Aufbauschulung Auswertungen und Controlling	5
OR11 Insider für Profis in der Sage 100 Rechnungswesen	5
Produktion	
OP01 Produktschulung Produktion	6
Warenwirtschaft	
OW0A Grundlagenworkshop Warenwirtschaft	6
OW01 Expertenworkshop Einkauf	7
OW02 Expertenworkshop Verkauf	7
Systemadministration	
OS01 Produktschulung Systemadministration	8
OS03 Der Sage 100 AppDesigner - Grundlagen und Expertenwissen	8
OS04 Produktschulung AppDesigner Reporting	9
xRM	
xRM01 Basisschulung xRM	9
xRM02 Vertrieb, Marketing und Dokumentenmanagement	10
xRM03 Projektworkflow und Projektabrechnung	10
xRM04 Service, Support und Helpdesk (inklusive Abrechnung)	11
Tagungen	
Jahreswechselfseminar Rechnungswesen 2019/2020	11
Onlineseminare	12
E-Learnings	12
Anmeldeformular	13

Wie finden Sie den passenden Kurs für sich?

Die Einstufung unserer Seminare in verschiedene Kurslevel erleichtert Ihnen die Auswahl.

Beginner Level	Basic Level	Professional Level	Expert Level
★	★ ★	★ ★ ★	★ ★ ★ ★
<p>E-Learnings in den Bereichen Warenwirtschaft, Rechnungswesen und Produktion für neue Benutzer der Sage 100 / Sage 100cloud und Quereinsteiger.</p> <p>Keine Vorkenntnisse erforderlich.</p>	<p>Starten Sie hier als neuer Benutzer in den Sage 100/ Sage 100cloud - Modulen Rechnungswesen, Warenwirtschaft und Produktion.</p> <p>Allgemeine Vorkenntnisse im Rechnungswesen und Warenwirtschaft sowie zur allgemeinen Bedienung der Sage 100 sind von Vorteil.</p>	<p>Erweitern Sie hier Ihr Wissen und Ihre Fähigkeiten in der Sage 100 / Sage 100cloud und werden Sie zum Profi.</p> <p>Empfehlenswert ist ggf. der vorherige Abschluss der entsprechenden Basisschulung.</p>	<p>Fundiertes Wissen für Systemadministratoren in der Sage 100 / Sage 100cloud.</p>

Entdecken Sie Ihren individuellen Lernpfad

Starten Sie jetzt mit unseren Einsteiger- und Basisschulungen durch und werden Sie mit weiterführenden Aufbau-seminaren zum Experten!

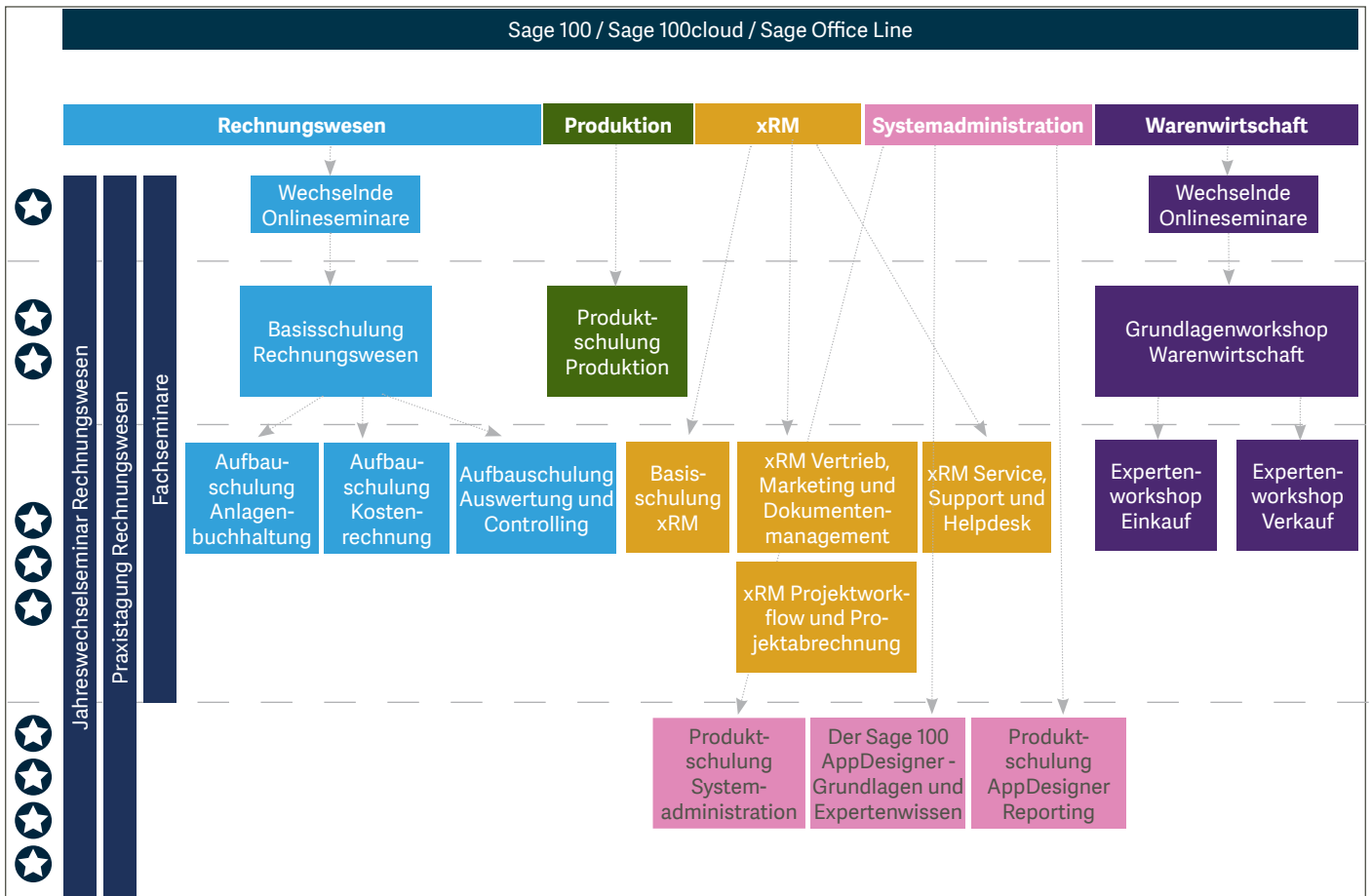

Rechnungswesen

OR01 Basisschulung Rechnungswesen

Teilnehmerkreis

Neue Mitarbeiter des betrieblichen Rechnungswesens, welche die Buchungserfassung im Unternehmen mit der Sage 100 / Sage 100cloud vornehmen möchten.

Weiterführend empfehlen wir je nach Tätigkeitsgebiet die **Aufbauschulungen Anlagenbuchhaltung, Kostenrechnung** und / oder **Auswertung und Controlling**.

Themeninhalte (Auszug)

- Regiezentrum (Aufbau, Einsatz, Übersicht)
- Grundlegende und individuelle Einstellungen
- Stammdaten (Adressen, Sachkonten, Kostenstelle/Kostenträger)
- Suchmöglichkeiten mit Standardsuche, freie Suche und Suchbaum
- Buchungserfassung (Schnellerfassung, Kassenbuch etc.)
- Umsatzsteuervoranmeldung
- Zahlungsverkehr (Einstellungen inkl. SEPA)
- Offene Posten und Mahnwesen (Einstellung, Verwaltung, Mahnlauf)
- Auswertungen für die betriebliche Praxis
- Perioden- und Jahresabschluss

Artikelnummer

OR01

Level



Preis und Dauer

zweitägige Schulung am PC
Uhrzeit jeweils: 09:30 - ca. 17:00 Uhr
960 € pro Teilnehmer zzgl. MwSt.

Termine und Orte

11.02. - 12.02.2020	Nürnberg
17.02. - 18.02.2020	Hannover
26.02. - 27.02.2020	Frankfurt
10.03. - 11.03.2020	Düsseldorf
31.03. - 01.04.2020	Berlin
12.05. - 13.05.2020	München
26.05. - 27.05.2020	Frankfurt
06.07. - 07.07.2019	Stuttgart
11.08. - 12.08.2020	Dortmund
24.08. - 25.08.2020	Erfurt
20.10. - 21.10.2020	München
22.10. - 23.10.2020	Leipzig
03.11. - 04.11.2020	Hamburg

Informationen und Anmeldung

Hier

OR02 Aufbauschulung Anlagenbuchhaltung

Teilnehmerkreis

Dieses Seminar richtet sich an alle Anlagenbuchhalter/-innen, welche mit der Sage 100 / Sage 100cloud arbeiten möchten.

Eine vorherige Teilnahme an der **Basisschulung Rechnungswesen** ist je nach Kenntnisstand zu empfehlen.

Themeninhalte (Auszug)

- Grundlageneinstellungen
 - Erhöhte Absetzung, Gebäudeabschreibungen
 - Preisindizes, Sonderabschreibungen, Festkonteneinrichtung
 - Gruppenkennzeichen
- Einrichten der Stammdaten
 - Anlagenstamm, Stammdaten anlegen, bearbeiten und löschen
 - Steuerliche AfA, Kalkulatorische AfA
 - Sachkonten, Kostenstellen/-träger
- Anlagen buchen
- Buchungsarten von Anlagen
- Bildschirmauskunft
- Auswertungen
- Erzeugung von Abschreibungen

Artikelnummer

OR02

Level



Preis und Dauer

eintägige Schulung am PC
Uhrzeit jeweils: 09:30 - ca. 17:00 Uhr
540 € pro Teilnehmer zzgl. MwSt.

Termine und Orte

14.01.2020	Leipzig
13.02.2020	Nürnberg
28.02.2020	Frankfurt
12.03.2020	Düsseldorf
02.04.2020	Berlin
08.07.2020	Stuttgart
18.08.2020	Frankfurt
05.11.2020	Hamburg

Informationen und Anmeldung

Hier

OR03 Aufbauschulung Kostenrechnung

Teilnehmerkreis

Mitarbeiter aus den Bereichen Rechnungswesen, Controlling und Berichtswesen sowie Abteilungs-, Projekt- bzw. Budgetverantwortliche.

Eine vorherige Teilnahme an der **Basisschulung Rechnungswesen** ist je nach Kenntnisstand zu empfehlen.

Themeninhalte (Auszug)

- Grundlageneinstellungen
- Kostenarten, Kostenstellen, Kostenträger in der Sage 100 / Sage 100cloud
- Planwerte
- Stammdatenlisten
- Kostenbuchungen
- Einstufige Umlagen
- Auswertungen und Auskünfte
- Arbeiten mit dem Zusatzpaket „Erweiterte Kostenumlage“

Artikelnummer

OR03

Level



Preis und Dauer

eintägige Schulung am PC
Uhrzeit jeweils: 09:30 - ca. 17:00 Uhr
540 € pro Teilnehmer zzgl. MwSt.

Termine und Orte

15.01.2020	Leipzig
19.02.2020	Hannover
03.06.2020	Dortmund
19.08.2020	Frankfurt
26.08.2020	Erfurt
03.09.2020	Berlin
29.09.2020	Düsseldorf
10.11.2020	München

Informationen und Anmeldung

Hier

Seminare speziell für Umsteiger-Kunden (nur vorübergehend im Programm)

[OR01_U Basisschulung Rechnungswesen](#)

[OR02_U Aufbauschulung Anlagenbuchhaltung](#)

[OR03_U Aufbauschulung Kostenrechnung](#)

Teilnehmerkreis

Speziell für Mitarbeiter des Rechnungswesens, die von der Sage New Classic zur Sage 100 / Sage 100cloud gewechselt sind oder wechseln werden.

Inhalt

Es wird auf die besonderen Anforderungen und Bedürfnisse bei dem Wechsel zur Sage 100 / Sage 100cloud eingegangen.

Die Themen sind identisch mit folgenden Seminaren:

- OR01 Basisschulung Rechnungswesen
- OR02 Aufbauschulung Anlagenbuchhaltung
- OR03 Aufbauschulung Kostenrechnung

Level

identisch wie bei den einzelnen Seminaren OR01, OR02, OR03

Preis und Dauer

identisch wie bei den einzelnen Seminaren OR01, OR02, OR03

Termine und Orte

OR01_U

02.03. - 03.03.2020	Hamburg
17.03. - 18.03.2020	Erfurt
03.08. - 04.08.2020	München

OR02_U

04.03.2020	Hamburg
19.03.2020	Erfurt
05.08.2020	München

OR03_U

05.03.2020	Hamburg
20.03.2020	Erfurt
06.08.2020	München

Informationen und Anmeldung

Hier

OR04 Aufbauschulung Auswertungen und Controlling

überarbeitet!

Teilnehmerkreis

Geschäftsführer/Unternehmensinhaber sowie Mitarbeiter aus den Bereichen Controlling bzw. Rechnungswesen.

Eine vorherige Teilnahme an der **Basisschulung Rechnungswesen** ist je nach Kenntnisstand zu empfehlen

Themeninhalte (Auszug)

- Controlling-Auswertungen für Ihren Betrieb
- Bilanz / GuV / BWA mit Zeitreihenanalyse
- BWAs mit Kennzahlen
- Control-Center und das Paket "Kennzahlen für Geschäftsführer"
- Online-Datenzugriffe mit MS Excel und Pivot-Tabellen

Artikelnummer

OR04

Level



Preis und Dauer

eintägige Schulung am PC

Uhrzeit jeweils: 09:30 - ca. 17:00 Uhr

540 € pro Teilnehmer zzgl. MwSt.

Termine und Orte

16.01.2020	Leipzig
14.05.2020	München
04.06.2020	Dortmund
20.08.2020	Frankfurt
04.09.2020	Berlin
11.11.2020	München

Informationen und Anmeldung

Hier

OR11 Insider für Profis in der Sage 100 / Sage 100cloud Rechnungswesen

SPECIAL!

Teilnehmerkreis

Das Seminar richtet sich an erfahrene Anwender der Sage 100 / Sage 100cloud Rechnungswesen, die weiterführende Hintergründe und Möglichkeiten der Software kennenlernen und ihre tägliche Arbeit damit effizienter gestalten möchten.

Themeninhalte (Auszug)

- Tipps und Tricks aus der Praxis
- Beispiele für den effektiven Einsatz der Software
- Gemeinsames Erarbeiten von Lösungsansätzen im Seminar
- Austausch mit anderen Anwendern

Geben Sie uns Ihre Fragen und Problemstellungen schon bei der Anmeldung mit und wir werden die Lösung im Seminar gemeinsam erarbeiten.

Ein Training, das Sie aktiv mitgestalten können und aus dem Sie sicher wertvolles Wissen mitnehmen!

Artikelnummer

OR11

Level



Preis und Dauer

eintägige Schulung am PC

Uhrzeit jeweils: 09:30 - ca. 17:00 Uhr

540 € pro Teilnehmer zzgl. MwSt.

Termine und Orte

27.05.2020	München
28.05.2020	Frankfurt
09.07.2020	Stuttgart
13.08.2020	Dortmund
27.08.2020	Erfurt
28.08.2020	Hannover

Informationen und Anmeldung

Hier

Produktion

OP01 Produktschulung Produktion

Teilnehmerkreis

Mitarbeiter aus Materialwirtschaft, Arbeitsvorbereitung, Produktionssteuerung und Controlling.

Themeninhalte (Auszug)

- Grundlageneinstellungen
- Stammdaten der Produktion
- Erstellen von Ressourcenlisten
- Erstellen von Fertigungsaufträgen aus Aufträgen und manuell
- Bearbeiten von Fertigungsaufträgen
- Drucken der Fertigungspapiere
- Erstellen von Rückmeldungen
- Erstellen einer Gesamtfertigmeldung
- Nutzen der Fertigungsauftragsübersicht
- Simulation
- Machbarkeitsliste
- Arbeitsplatzauslastung
- Auswertungen der Produktion

Artikelnummer

OP01

Level



Preis und Dauer

zweitägige Schulung am PC
Uhrzeit jeweils: 09:30 - ca. 17:00 Uhr
960 € pro Teilnehmer zzgl. MwSt.

Termine und Orte

21.04. - 22.04.2020	Nürnberg
29.04. - 30.04.2020	Hamburg
16.06. - 17.06.2020	Frankfurt
18.08. - 19.08.2020	Hannover
24.08. - 25.08.2020	Leipzig
25.11. - 26.11.2020	Düsseldorf

Informationen und Anmeldung

Hier

Warenwirtschaft

OW0A Grundlagenworkshop

Warenwirtschaft

NEUES Seminar!

Teilnehmerkreis

Anwender, die keine oder nur geringe Kenntnisse in der Warenwirtschaft der Sage 100 / Sage 100cloud besitzen und sich einen allgemeinen Überblick über die Bedienung des Programms sowie über die Grundlagen im Zusammenhang mit Stammdaten und Erfassung verschaffen möchten.

Weiterführend empfehlen wir je nach Tätigkeitsgebiet den **Expertenworkshop Einkauf** und / oder den **Expertenworkshop Verkauf**.

Themeninhalte (Auszug)

- Arbeiten in der Warenwirtschaft
- Stammdaten Adressen, Kunden- und Lieferanten
- Stammdaten Artikel
- Erfassungsdialoge Verkauf und Einkauf
- Drucken von Verkaufs- und Einkaufsbelegen, z. B.:
 - Einzeldruck
 - Stapeldruck
 - E-Mail-Versand
- Arbeiten mit den Auskünften
- Arbeiten mit dem Control-Center

Artikelnummer

OW0A

Level



Preis und Dauer

zweitägige Schulung am PC
Uhrzeit jeweils: 09:30 - ca. 17:00 Uhr
960 € pro Teilnehmer zzgl. MwSt.

Termine und Orte

10.02. - 11.02.2020	Dortmund
24.03. - 25.03.2020	Stuttgart
25.05. - 26.05.2020	Leipzig
07.07. - 08.07.2020	Hamburg
20.07. - 21.07.2020	München
15.09. - 16.09.2020	Berlin
10.11. - 11.11.2020	Frankfurt
01.12. - 02.12.2020	Erfurt

Informationen und Anmeldung

Hier

OW01 Expertenworkshop Einkauf

überarbeitet!

Teilnehmerkreis

Einkäufer, die mit der Sage 100 / Sage 100cloud arbeiten und auf wertvolles Wissen zu Spezialthemen nicht verzichten möchten, sind in diesem weiterführenden Workshop richtig!

Eine vorherige Teilnahme am **Grundlagenworkshop Warenwirtschaft** ist je nach Kenntnisstand zu empfehlen.

Themeninhalte (Auszug)

- Korrekter Belegfluss
- Offene Warenlieferungen und Rechnungseingänge
- Schnittpunkte mit dem Verkauf, z. B. Bedarfsverursacher
- Disposition, z. B.:
 - Einstellungen für die Disposition in den Stammdaten
 - Durchführung des Dispositionslaufs
 - Nacharbeiten
 - Erstellung von Belegen
- Lieferantenmahnwesen

Artikelnummer

OW01

Level



Preis und Dauer

eintägige Schulung am PC
Uhrzeit jeweils: 09:30 - ca. 17:00 Uhr
540 € pro Teilnehmer zzgl. MwSt.

Termine und Orte

12.02.2020	Dortmund
26.03.2020	Stuttgart
27.05.2020	Leipzig
09.07.2020	Hamburg
22.07.2020	München
17.09.2020	Berlin
12.11.2020	Frankfurt
03.12.2020	Erfurt

Informationen und Anmeldung

Hier

OW02 Expertenworkshop Verkauf

überarbeitet!

Teilnehmerkreis

Verkäufer, die mit der Sage 100 / Sage 100cloud arbeiten und auf wertvolles Wissen zu Spezialthemen nicht verzichten möchten, sind in diesem weiterführenden Workshop richtig!

Eine vorherige Teilnahme am **Grundlagenworkshop Warenwirtschaft** ist je nach Kenntnisstand zu empfehlen.

Themeninhalte (Auszug)

- Korrekter Belegfluss
- Schnittpunkte mit dem Einkauf, z. B.:
 - Erstellen von Bestellungen aus dem Verkauf
 - Erstellen von Bestelldispositionen aus dem Verkauf
 - Bedarfsdecker
- Sammelrechnungserstellung
- Kommissionierung

Artikelnummer

OW02

Level



Preis und Dauer

eintägige Schulung am PC
Uhrzeit jeweils: 09:30 - ca. 17:00 Uhr
540 € pro Teilnehmer zzgl. MwSt.

Termine und Orte

13.02.2020	Dortmund
27.03.2020	Stuttgart
28.05.2020	Leipzig
10.07.2020	Hamburg
23.07.2020	München
18.09.2020	Berlin
13.11.2020	Frankfurt
04.12.2020	Erfurt

Informationen und Anmeldung

Hier

Systemadministration

OS01 Produktschulung Systemadministration

überarbeitet!

Teilnehmerkreis

IT-Mitarbeiter, die die Infrastruktur der Sage 100 / Sage 100cloud optimal vorbereiten und einrichten, sowie die Pflege der vorhandenen Umgebung optimieren wollen.

Themeninhalte (Auszug)

- Architektur der Sage 100 / Sage 100cloud
- Planung und Durchführung von Installationen
- LiveUpdate
- Sage Server Manager
- Administrator
- Wichtige administrative Aufgaben
- Möglichkeiten der Anwendungen durch die Konfiguration
- Belegdruck (Endkundendesigner)
- Erweiterte Druckersteuerung
- Datendiagnosen

Artikelnummer

OS01

Level



Preis und Dauer

zweitägige Schulung am PC
Uhrzeit jeweils: 09:30 - ca. 17:00 Uhr
960 € pro Teilnehmer zzgl. MwSt.

Termine und Orte

08.01. - 09.01.2020	Berlin
28.01. - 29.01.2020	Dortmund
03.02. - 04.02.2020	Hamburg
18.02. - 19.02.2020	Frankfurt
21.04. - 22.04.2020	Erfurt
23.06. - 24.06.2020	Stuttgart
08.09. - 09.09.2020	Leipzig
13.10. - 14.10.2020	Berlin
20.10. - 21.10.2020	Hannover

Informationen und Anmeldung

Hier

OS03 Der Sage 100 AppDesigner - Grundlagen und Expertenwissen

Teilnehmerkreis

IT-Mitarbeiter, die die Architektur und den Einsatz des Sage 100 AppDesigner anhand von Praxisbeispielen erlernen wollen.

Themeninhalte (Auszug)

- Architektur, z. B.:
 - Metadaten
 - Metadatenhilfe
- Unterschiedliche Objekte und deren Verwendung
- Listen-Element
- Diagramm-Element
- Master-Detail-Element
- Selektions-Element
- Daten-Edit-Element
- Multi-Daten-Edit-Element

Artikelnummer

OS03

Level



Preis und Dauer

zweitägige Schulung am PC
Uhrzeit jeweils: 09:30 - ca. 17:00 Uhr
960 € pro Teilnehmer zzgl. MwSt.

Termine und Orte

28.01. - 29.01.2020	Berlin
23.04. - 24.04.2020	Erfurt
25.06. - 26.06.2020	Stuttgart
29.06. - 30.06.2020	Frankfurt
10.09. - 11.09.2020	Leipzig
13.10. - 14.10.2020	München
22.10. - 23.10.2020	Hannover
03.11. - 04.11.2020	Düsseldorf

Informationen und Anmeldung

Hier

OS04 Produktschulung AppDesigner Reporting

NEUES Seminar!

Teilnehmerkreis

Mitarbeiter, die bereits Erfahrung mit dem AppDesigner haben und sich in die Möglichkeiten des Berichtsentwurfs einarbeiten möchten.

Themeninhalte (Auszug)

- Erläuterung der Arbeitsoberfläche
- Erstellen bzw. Erweitern von Datenquellen, z. B.: Anhängen an vs. Kopieren der Datenquelle
- Eigene Korrespondenzformulare, z. B.:
 - Unterschied Report Designer - Endkundendesigner
 - Erweiterungen und Grenzen
- Erstellen von Selektionsformularen
- Eigene Auswertungen
- Etikettendruck für den Artikelstamm
- Druckersteuerung

Artikelnummer

OS04

Level



Preis und Dauer

zweitägige Schulung am PC
Uhrzeit jeweils: 09:30 - ca. 17:00 Uhr
960 € pro Teilnehmer zzgl. MwSt.

Termine und Orte

30.01. - 31.01.2020	Dortmund
17.02. - 18.02.2020	Hamburg
26.02. - 27.02.2020	Frankfurt
28.04. - 29.04.2020	Nürnberg
01.07. - 02.07.2020	Frankfurt
15.10. - 16.10.2020	München
03.11. - 04.11.2020	Berlin
05.11. - 06.11.2020	Düsseldorf

Informationen und Anmeldung

Hier

xRM01 Basisschulung xRM

NEUES Seminar!

Teilnehmerkreis

Die Schulung richtet sich an Teilnehmer, die fortgeschrittene Kenntnisse im Bereich der Sage 100 / Sage 100cloud besitzen. Für den Lerninhalt CRM-Controls sind SQL-Kenntnisse von Vorteil.

Themeninhalte (Auszug)

- Installation
- Lizenzierung
- Dashboard
- ToDo-Liste
- Kontaktmanagement (Kontaktbearbeitung und Konfiguration Kontaktarten)
- Fragenkatalog und Checklisten
- Kontaktworkflow
- E-Mail-Client-Anbindung inkl. Outlook-PlugIn
- Speichermodell für Dokumente
- Adressakte
- CRM-Controls

Weiterführende E-Learnings (nach Teilnahme an der Basisschulung xRM kostenfrei verfügbar):

- Konfiguration Web / Mobile
- Nutzung Web / Mobile

Artikelnummer

xRM01

Level



Preis und Dauer

zweitägige Schulung am PC
Uhrzeit jeweils: 09:30 - ca. 17:00 Uhr
960 € pro Teilnehmer zzgl. MwSt.

Termine und Orte

04.02. - 05.02.2020	Leipzig
01.04. - 02.04.2020	München
13.07. - 14.07.2020	Frankfurt
11.08. - 12.08.2020	Hamburg
06.10. - 07.10.2020	Berlin
24.11. - 25.11.2020	Stuttgart
08.12. - 09.12.2020	Dortmund

Informationen und Anmeldung

Hier

xRM02 Vertrieb, Marketing und Dokumentenmanagement

NEUES Seminar!

Teilnehmerkreis

Die Schulung richtet sich an Teilnehmer, die bereits die xRM Basisschulung besucht haben und ihr Wissen rund um das xRM-Modul Vertrieb und Marketing erweitern wollen.

Themeninhalte (Auszug)

- Aktionen und Kampagnen
- Vertriebsphasen
- Opportunities
- Sales Pipeline
- Informationsmanager
- Dokumentenbeschreibungen

Artikelnummer

xRM02

Level



Preis und Dauer

eintägige Schulung am PC

Uhrzeit jeweils: 09:30 - ca. 17:00 Uhr

540 € pro Teilnehmer zzgl. MwSt.

Termine und Orte

06.02.2020	Leipzig
07.04.2020	München
15.07.2020	Frankfurt
08.10.2020	Berlin
15.12.2020	Dortmund

Informationen und Anmeldung

Hier

xRM03 Projektworkflow und Projektabrechnung

NEUES Seminar!

Teilnehmerkreis

Die Schulung richtet sich an Teilnehmer, die bereits die xRM-Basisschulung besucht haben und ihr Wissen rund um das xRM-Modul Projektmanagement erweitern wollen.

Themeninhalte (Auszug)

- Projektmappen
- Personen, Ressourcen und Kompetenzen
- Planung und Kalkulation
- Zeiterfassung
- Abrechnung

Artikelnummer

xRM03

Level



Preis und Dauer

eintägige Schulung am PC

Uhrzeit jeweils: 09:30 - ca. 17:00 Uhr

540 € pro Teilnehmer zzgl. MwSt.

Termine und Orte

08.04.2020	München
13.08.2020	Hamburg
09.10.2020	Berlin
26.11.2020	Stuttgart
16.12.2020	Dortmund

Informationen und Anmeldung

Hier

xRM04 Service, Support und Helpdesk (inklusive Abrechnung)

NEUES Seminar!

Teilnehmerkreis

Die Schulung richtet sich an Teilnehmer, die bereits die xRM Basisschulung besucht haben und ihr Wissen rund um das xRM-Modul Service erweitern wollen.

Themeninhalte (Auszug)

- Objektverwaltung
- Objekte im Dashboard
- Service- und Supportvorgänge
- Prozess: Ticketbearbeitung mit Zeiterfassung und Abrechnung
- Knowledgebase
- Periodische Abrechnung

Weiterführende E-Learnings (nach Teilnahme an dieser Schulung kostenfrei verfügbar):

- Eskalationsdienst
- Prozess: Vermietung
- Prozess: Reklamation
- Prozess: Wartung

Artikelnummer

xRM04

Level



Preis und Dauer

eintägige Schulung am PC

Uhrzeit jeweils: 09:30 - ca. 17:00 Uhr

540 € pro Teilnehmer zzgl. MwSt.

Termine und Orte

07.02.2020	Leipzig
16.07.2020	Frankfurt
14.08.2020	Hamburg
27.11.2020	Stuttgart
17.12.2020	Dortmund

Informationen und Anmeldung

Hier

Tagungen

Jahreswechselfseminar Rechnungswesen 2019/2020

Teilnehmerkreis

Anwender der Sage 100 / Sage 100cloud Rechnungswesen oder der Sage New Classic.

Themen des Seminars

- Gesetzliche Änderungen und Entwicklungen für das Rechnungswesen 2020
- Neuerungen in Ihrer Sage 100 / Sage 100cloud
- Anwendungs-Tipps und Tricks zum Umgang mit Ihrer Sage 100
- Jahreswechsalarbeiten
- und vieles mehr

Preis und Dauer

Eintägige Schulung

Uhrzeit: 09:30 - ca. 15:30 Uhr

Bis 31.10.2019 Sonderpreis 350 €

Bis 13.12.2019 Frühbucherpreis 380 €

Ab 14.12.2019 Normalpreis 450 €

Preise pro Person und zzgl. MwSt.

Im Preis inbegriffen sind Getränke, Pausenverpflegung, Mittagessen und umfangreiche Schulungsunterlagen.

Weitere Informationen sowie Orte und Termine finden Sie hier: www.sage.de/jws-sage100

NEUE Seminarreihe: "Theoretische Grundlagen der Finanzbuchhaltung"



Erfahren Sie in unseren einstündigen Online Seminaren mehr über verschiedene Themen aus dem Bereich Finanzbuchhaltung - unabhängig von Ihrer Software.



Ihre nächsten Termine

FS501 Grundlagen des Rechnungswesens

30.08.2019 | 13:30 - 14:30 Uhr

03.09.2019 | 10:00 - 11:00 Uhr

FS502 Mustergeschäftsjahr, Konteneröffnung und -abschluss

27.09.2019 | 10:00 - 11:00 Uhr

30.09.2019 | 14:00 - 15:00 Uhr

FS503 Organisatorische Empfehlungen zur Buchführung

29.10.2019 | 10:00 - 11:00 Uhr

30.10.2019 | 14:00 - 15:00 Uhr

Flexibel Lernen mit E-Learnings

Lernen Sie mithilfe erklärender Videos, kurzer Texte und praktischer Übungen in kürzester Zeit eigenständig die Benutzeroberfläche und die Funktionalitäten Ihrer Software kennen und kommen Sie in den Genuss aller Vorteile der E-Learnings:

- jederzeit verfügbar
- beliebig oft wiederholbar
- mobiles Lernen am Laptop, Tablet oder Smartphone
- aktuelles Produktwissen

Schauen Sie sich kostenfrei und unverbindlich ein Beispiel E-Learning an und gewinnen Sie so einen Einblick in die Welt des Online-Lernens. Scannen Sie dazu den QR-Code.

Jetzt kostenloses Beispiel E-learning anschauen

Alle Kunden mit Sage 100cloud Plus Vertrag erhalten das E-Learning Paket inklusive.
Sie möchten Sage 100cloud Plus Kunde werden? Kontaktieren Sie uns unter 069 50007 6111 oder schreiben Sie uns eine E-Mail an info@sage.com.

Jetzt anmelden: www.sageu.de/sage100 und 5% sparen mit Gutscheincode¹: SPAREN2020

academy@sage.com oder Fax: 069-50007 3339

Ja, ich nehme an folgendem/n Seminar/en teil (bitte ankreuzen):			
Rechnungswesen			
<input type="checkbox"/> OR01 Basisschulung Rechnungswesen	Termin:	Ort:	EUR 960,-
<input type="checkbox"/> OR02 Aufbauschulung Anlagenbuchhaltung	Termin:	Ort:	EUR 540,-
<input type="checkbox"/> OR03 Aufbauschulung Kostenrechnung	Termin:	Ort:	EUR 540,-
<input type="checkbox"/> OR01_U Basisschulung Rechnungswesen	Termin:	Ort:	EUR 960,-
<input type="checkbox"/> OR02_U Aufbauschulung Anlagenbuchhaltung	Termin:	Ort:	EUR 540,-
<input type="checkbox"/> OR03_U Aufbauschulung Kostenrechnung	Termin:	Ort:	EUR 540,-
<input type="checkbox"/> OR04 Aufbauschulung Auswertungen & Controlling	Termin:	Ort:	EUR 540,-
<input type="checkbox"/> OR11 Insider für Profis in der Sage 100 Rechnungswesen	Termin:	Ort:	EUR 540,-
Produktion			
<input type="checkbox"/> OP01 Produktschulung Produktion	Termin:	Ort:	EUR 960,-
Warenwirtschaft			
<input type="checkbox"/> OW0A Grundlagenworkshop Warenwirtschaft	Termin:	Ort:	EUR 960,-
<input type="checkbox"/> OW01 Expertenworkshop Einkauf	Termin:	Ort:	EUR 540,-
<input type="checkbox"/> OW02 Expertenworkshop Verkauf	Termin:	Ort:	EUR 540,-
Systemadministration			
<input type="checkbox"/> OS01 Produktschulung Systemadministration	Termin:	Ort:	EUR 960,-
<input type="checkbox"/> OS03 Der Sage 100 AppDesigner - Grundlagen und Expertenwissen	Termin:	Ort:	EUR 960,-
<input type="checkbox"/> OS04 Produktschulung AppDesigner Reporting	Termin:	Ort:	EUR 960,-
xRM			
<input type="checkbox"/> xRM01 Basisschulung xRM	Termin:	Ort:	EUR 960,-
<input type="checkbox"/> xRM02 Vertrieb, Marketing und Dokumentenmanagement	Termin:	Ort:	EUR 540,-
<input type="checkbox"/> xRM03 Projektworkflow und Projektbrechnung	Termin:	Ort:	EUR 540,-
<input type="checkbox"/> xRM04 Service, Support und Helpdesk	Termin:	Ort:	EUR 540,-
Tagungen			
<input type="checkbox"/> Jahreswechselfseminar Rechnungswesen 2019/2020	Termin:	Ort:	siehe Preisstaffel S. 11

Kundennummer	Straße
Firma	PLZ, Ort
Teilnehmer (Vorname / Nachname)	E-Mail Teilnehmer
Ort / Datum	Unterschrift ² / Stempel

¹) Gutschein nur gültig bei Selbstanmeldung im Buchungsportal Sage University www.sageu.de/sage100.

²) Mit meiner Unterschrift erkenne ich die Teilnehmerbedingungen (einsehbar unter www.sage.com/academy) sowie den Preis an. Ich bin damit einverstanden, dass die Sage GmbH meine hier mitgeteilten Daten zum Zwecke der Zurverfügungstellung der hier angeforderten Informationen und meiner weiteren Betreuung speichern, verarbeiten und nutzen darf. Ich kann der Verarbeitung und Nutzung meiner Daten jederzeit gegenüber der Sage GmbH, Frankfurt/M., widerruf@sage.de widersprechen.



Sage GmbH
Franklinstraße 61-63
60486 Frankfurt

Telefon: 069 50007-3388
Telefax: 069 50007-3339
E-Mail: academy@sage.com

www.sage.de/academy

© 2019 Sage GmbH. Alle Rechte vorbehalten. Sage, das Sage Logo sowie hier genannte Sage Produktnamen sind eingetragene Markennamen der Sage GmbH. Alle anderen Markennamen sind Eigentum der jeweiligen Rechteinhaber. Technische, formale und druckgrafische Änderungen vorbehalten. Stand August 2019

